

RELATÓRIO FOTOGRÁFICO 2ª MEDIÇÃO - OBRA DE CONSTRUÇÃO DA CRECHE MUNICIPAL NA SEDE, no Município de SantaLuz - BA.

DATA	MUNICÍPIO	EMPREENDIMENTO
20/11/2024	Santaluz-Ba	Obra de Construção de Creche Municipal no município de Santaluz-Ba

FOTO 01 - EXECUÇÃO DE SANITÁRIO E VESTIÁRIO EM CANTEIRO DE OBRA EM CHAPA DE MADEIRA COMPENSADA, NÃO INCLUSO MOBILIÁRIO.AF_02/2016



FOTO 02 - LIMPEZA MECANIZADA DE CAMADA VEGETAL, VEGETAÇÃO E PEQUENAS ÁRVORES (DIÂMETRO DE TRONCO MENOR QUE 0,20 M), COM TRATOR DE ESTEIRAS.AF_05/2018



Victor Araújo de Almeida
Victor Araújo de Almeida
Engenheiro Civil
CREA 052154022-4

Daniel Pinheiro
Daniel Pinheiro
Eng. Civil - CREA/BA 051523694-2

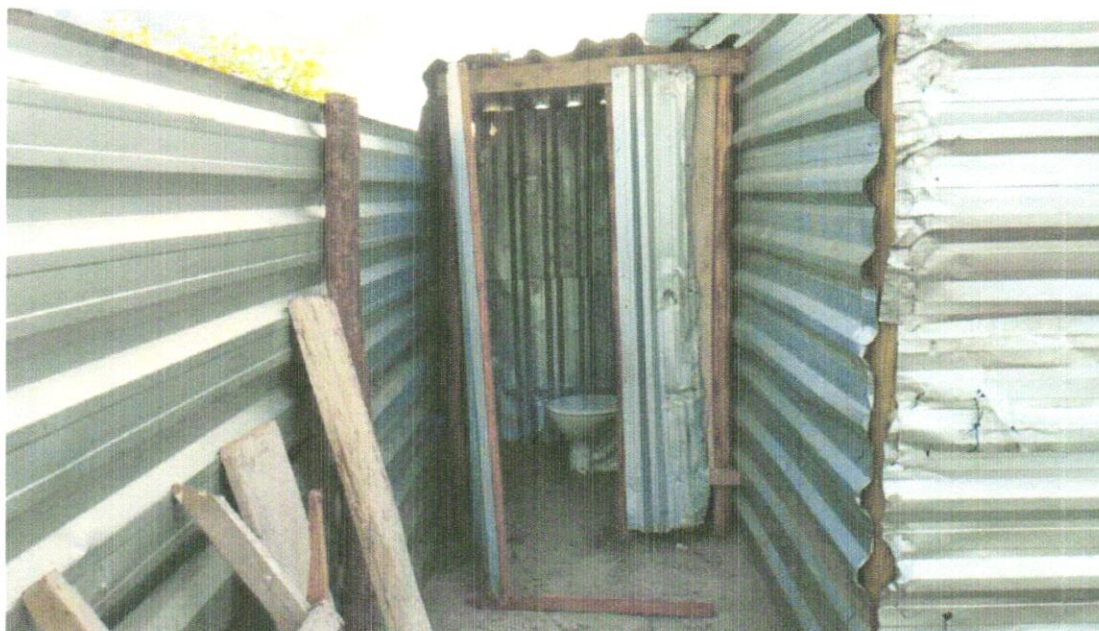

DATA	MUNICÍPIO	EMPREENDIMENTO
20/11/2024	Santaluz-Ba	Obra de Construção de Creche Municipal no município de Santaluz-Ba

FOTO 03 – LIMPEZA MECANIZADA DE CAMADA VEGETAL, VEGETAÇÃO E PEQUENAS ÁRVORES (DIÂMETRO DE TRONCO MENOR QUE 0,20 M), COM TRATOR DE ESTEIRAS.AF_05/2018



FOTO 04 – LIMPEZA MECANIZADA DE CAMADA VEGETAL, VEGETAÇÃO E PEQUENAS ÁRVORES (DIÂMETRO DE TRONCO MENOR QUE 0,20 M), COM TRATOR DE ESTEIRAS.AF_05/2018



Victor Araújo de Almeida

Victor Araújo de Almeida
Engenheiro Civil
CREA 052154022-4

Daniel Pinheiro de Almeida

Daniel Pinheiro
Eng. Civil - CREA/BA 051523694-2



DATA	MUNICÍPIO	EMPREENDIMENTO
20/11/2024	Santaluz-Ba	Obra de Construção de Creche Municipal no município de Santaluz-Ba

FOTO 05 ATERRO MANUAL DE VALAS COM SOLO ARGILO-ARENOSO E COMPACTAÇÃO MECANIZADA. AF_05/2016



FOTO 06 – ATERRO MANUAL DE VALAS COM SOLO ARGILO-ARENOSO E COMPACTAÇÃO MECANIZADA. AF_05/2016



Victor Araujo de Almeida
 Victor Araujo de Almeida
 Engenheiro Civil
 CREA 052154022-4

Daniel Pinheiro
 Daniel Pinheiro
 Eng. Civil - CREA/BA 051523694-2



DATA	MUNICÍPIO	EMPREENDIMENTO
20/11/2024	Santaluz-Ba	Obra de Construção de Creche Municipal no município de Santaluz-Ba

FOTO 07 – ATERRO MANUAL DE VALAS COM SOLO ARGILO-ARENOSO E COMPACTAÇÃO MECANIZADA. AF_05/2016



FOTO 08 – ATERRO MANUAL DE VALAS COM SOLO ARGILO-ARENOSO E COMPACTAÇÃO MECANIZADA. AF_05/2016



Victor Araujo de Almeida
Victor Araujo de Almeida
 Engenheiro Civil
 CREA 052154022-4

Daniel Pinheiro
Daniel Pinheiro
 Eng. Civil - CREA/BA 051523694-2



DATA	MUNICÍPIO	EMPREENDIMENTO
20/11/2024	Santaluz-Ba	Obra de Construção de Creche Municipal no município de Santaluz-Ba

FOTO 09 – ATERRO MANUAL DE VALAS COM SOLO ARGILO-ARENOSO E COMPACTAÇÃO MECANIZADA. AF_05/2016



FOTO 10 – Regularização e compactação do fundo de valas

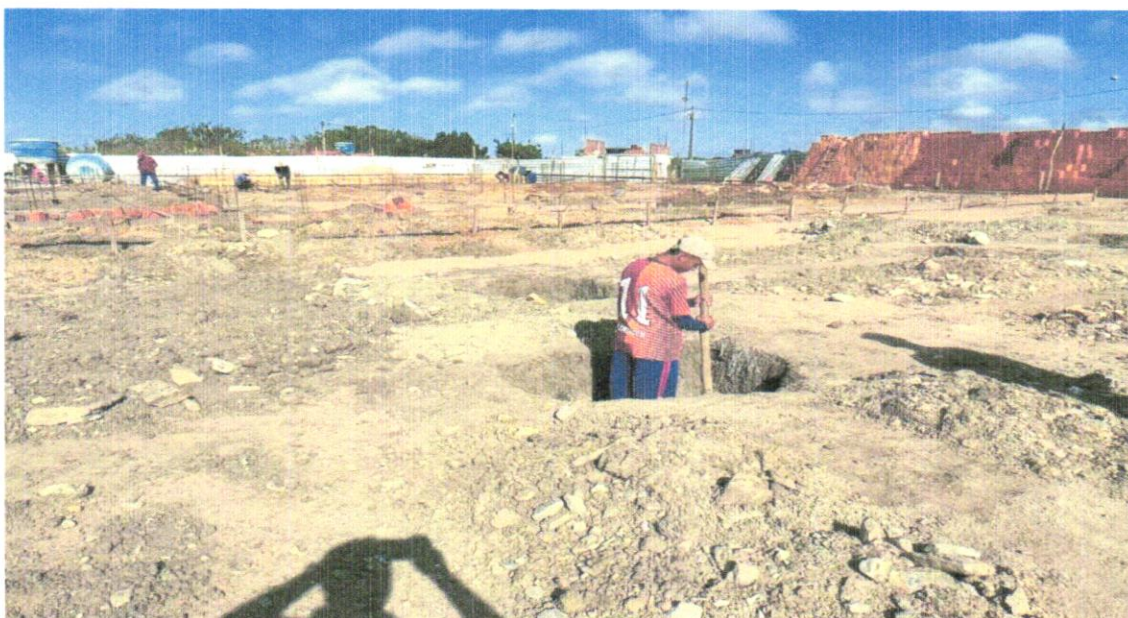

Victor Araujo de Almeida
Victor Araujo de Almeida
 Engenheiro Civil
 CREA 052154022-4

Daniel Pinheiro
Daniel Pinheiro
 Eng. Civil - CREA/BA 051523694-2



DATA	MUNICÍPIO	EMPREENDIMENTO
20/11/2024	Santaluz-Ba	Obra de Construção de Creche Municipal no município de Santaluz-Ba

FOTO 11 – Regularização e compactação do fundo de valas



FOTO 12 – Regularização e compactação do fundo de valas



Victor Araujo de Almeida
 Victor Araujo de Almeida
 Engenheiro Civil
 CREA 052154022-4

Daniel Pinheiro
 Daniel Pinheiro
 Eng. Civil - CREA/BA 051523694-2



20/11/2024

Santaluz-Ba

Obra de Construção de Creche
Municipal no município de
Santaluz-Ba

**FOTO 13 – LASTRO DE CONCRETO MAGRO, APLICADO EM BLOCOS DE COROAMENTO OU SAPATAS,
ESPESSURA DE 5 CM. AF_08/2017**



**FOTO 14 – LASTRO DE CONCRETO MAGRO, APLICADO EM BLOCOS DE COROAMENTO OU SAPATAS,
ESPESSURA DE 5 CM. AF_08/2017**



Victor Araujo de Almeida
Victor Araujo de Almeida
Engenheiro Civil
CREA 052154022-4

Daniel Pinheiro
Daniel Pinheiro
Eng. Civil - CREA/BA 051523694-2



20/11/2024

Santaluz-Ba

Obra de Construção de Creche
Municipal no município de
Santaluz-Ba

**FOTO 15 – LASTRO DE CONCRETO MAGRO, APLICADO EM BLOCOS DE COROAMENTO OU SAPATAS,
ESPESSURA DE 5 CM. AF_08/2017**



**FOTO 16 – FABRICAÇÃO, MONTAGEM E DESMONTAGEM DE FÔRMA PARA SAPATA, EM MADEIRA
SERRADA, E=25 MM, 4 UTILIZAÇÕES. AF_06/2017**



Victor Araujo de Almeida
Victor Araujo de Almeida
Engenheiro Civil
CREA 052154022-4

Daniel Pinheiro de Almeida
Daniel Pinheiro
Eng. Civil - CREA/BA 051523694-2



20/11/2024

Santaluz-Ba

Obra de Construção de Creche
Municipal no município de
Santaluz-Ba

FOTO 17 – FABRICAÇÃO, MONTAGEM E DESMONTAGEM DE FÔRMA PARA SAPATA, EM MADEIRA SERRADA, E=25 MM, 4 UTILIZAÇÕES. AF_06/2017



FOTO 18 – FABRICAÇÃO, MONTAGEM E DESMONTAGEM DE FÔRMA PARA SAPATA, EM MADEIRA SERRADA, E=25 MM, 4 UTILIZAÇÕES. AF_06/2017



Victor Araujo de Almeida
Victor Araujo de Almeida
Engenheiro Civil
CREA 052154022-4

Daniel Pinheiro de Almeida
Daniel Pinheiro
Eng. Civil - CREA/BA 051523694-2



20/11/2024

Santaluz-Ba

Obra de Construção de Creche
Municipal no município de
Santaluz-Ba

FOTO 19 – Armação de aço CA-50 Ø 6,3mm; incluso fornecimento, corte, dobra e colocação



FOTO 20 – Armação de aço CA-50 Ø 8mm; incluso fornecimento, corte, dobra e colocação



Victor Araujo de Almeida
Victor Araújo de Almeida
Engenheiro Civil
CREA 052154022-4

Daniel Pinheiro
Daniel Pinheiro
Eng. Civil - CREA/BA 051523694-2



20/11/2024

Santaluz-Ba

Obra de Construção de Creche
Municipal no município de
Santaluz-Ba

FOTO 21 – Armação de aço CA-50 Ø 10mm; incluso fornecimento, corte, dobra e colocação



FOTO 22 – Armação de aço CA-50 Ø 12,5mm; incluso fornecimento, corte, dobra e colocação



Victor Araujo de Almeida
Victor Araujo de Almeida
Engenheiro Civil
CREA 052154022-4

Daniel Pinheiro de Melo
Daniel Pinheiro
Eng. Civil - CREA/BA 051523694-2



20/11/2024

Santaluz-Ba

Obra de Construção de Creche Municipal no município de Santaluz-Ba

FOTO 23 - CONCRETAGEM DE SAPATAS, FCK 30 MPA, COM USO DE BOMBA - LANÇAMENTO, ADENSAMENTO E ACABAMENTO. AF_11/2016



FOTO 24 - CONCRETAGEM DE SAPATAS, FCK 30 MPA, COM USO DE BOMBA - LANÇAMENTO, ADENSAMENTO E ACABAMENTO. AF_11/2016



Victor Araújo de Almeida
Victor Araújo de Almeida
Engenheiro Civil
CREA 052154022-4

Daniel Pinheiro
Daniel Pinheiro
Eng. Civil - CREA/BA 051523694-2



20/11/2024

Santaluz-Ba

Obra de Construção de Creche
Municipal no município de
Santaluz-Ba

FOTO 25 - CONCRETAGEM DE SAPATAS, FCK 30 MPA, COM USO DE BOMBA - LANÇAMENTO, ADENSAMENTO E ACABAMENTO. AF_11/2016



FOTO 26 - CONCRETAGEM DE SAPATAS, FCK 30 MPA, COM USO DE BOMBA - LANÇAMENTO, ADENSAMENTO E ACABAMENTO. AF_11/2016



Victor Araujo de Almeida
Victor Araujo de Almeida
Engenheiro Civil
CREA 052154022-4

Daniel Pinheiro
Daniel Pinheiro
Eng. Civil - CREA/BA 051523694-2



20/11/2024

Santaluz-Ba

Obra de Construção de Creche Municipal no município de Santaluz-Ba

FOTO 27 – LASTRO DE CONCRETO MAGRO, APLICADO EM PISOS, LAJES SOBRE SOLO OU RADIERS, ESPESSURA DE 5 CM. AF_07/2016



FOTO 28 – LASTRO DE CONCRETO MAGRO, APLICADO EM PISOS, LAJES SOBRE SOLO OU RADIERS, ESPESSURA DE 5 CM. AF_07/2016



Victor Araujo de Almeida
Victor Araujo de Almeida
Engenheiro Civil
CREA 052154022-4

Daniel Pinheiro de Menezes
Daniel Pinheiro
Eng. Civil - CREA/BA 051523694-2



20/11/2024

Santaluz-Ba

Obra de Construção de Creche Municipal no município de Santaluz-Ba

FOTO 29 – LASTRO DE CONCRETO MAGRO, APLICADO EM PISOS, LAJES SOBRE SOLO OU RADIERS, ESPESSURA DE 5 CM. AF_07/2016



FOTO 30 – FABRICAÇÃO, MONTAGEM E DESMONTAGEM DE FÔRMA PARA VIGA BALDRAME, EM MADEIRA SERRADA, E=25 MM, 4 UTILIZAÇÕES. AF_06/2017



Victor Araujo de Almeida
Victor Araujo de Almeida
Engenheiro Civil
CREA 052154022-4

Daniel Pinheiro de Menezes
Daniel Pinheiro
Eng. Civil - CREA/BA 051523694-2



20/11/2024

Santaluz-Ba

Obra de Construção de Creche
Municipal no município de
Santaluz-Ba

FOTO 31 – FABRICAÇÃO, MONTAGEM E DESMONTAGEM DE FÔRMA PARA VIGA BALDRAME, EM MADEIRA SERRADA, E=25 MM, 4 UTILIZAÇÕES. AF_06/2017



FOTO 32 – FABRICAÇÃO, MONTAGEM E DESMONTAGEM DE FÔRMA PARA VIGA BALDRAME, EM MADEIRA SERRADA, E=25 MM, 4 UTILIZAÇÕES. AF_06/2017



Victor Araújo de Almeida
Victor Araújo de Almeida
Engenheiro Civil
CREA 052154022-4

Daniel Pinheiro
Daniel Pinheiro
Eng. Civil - CREA/BA 051523694-2



20/11/2024

Santaluz-Ba

Obra de Construção de Creche
Municipal no município de
Santaluz-Ba

FOTO 33 – FABRICAÇÃO, MONTAGEM E DESMONTAGEM DE FÔRMA PARA VIGA BALDRAME, EM MADEIRA SERRADA, E=25 MM, 4 UTILIZAÇÕES. AF_06/2017



FOTO 34 – FABRICAÇÃO, MONTAGEM E DESMONTAGEM DE FÔRMA PARA VIGA BALDRAME, EM MADEIRA SERRADA, E=25 MM, 4 UTILIZAÇÕES. AF_06/2017



Victor Araújo de Almeida
Victor Araújo de Almeida
Engenheiro Civil
CREA 052154022-4

Daniel Pinheiro de Melo
Daniel Pinheiro
Eng. Civil - CREA/BA 051523694-2



20/11/2024

Santaluz-Ba

Obra de Construção de Creche
Municipal no município de
Santaluz-Ba

FOTO 35 – Armação de aço CA-50 Ø 8mm; incluso fornecimento, corte, dobra e colocação



FOTO 36 – Armação de aço CA-50 Ø 10mm; incluso fornecimento, corte, dobra e colocação



Victor Araújo de Almeida
Victor Araújo de Almeida
Engenheiro Civil
CREA 052154022-4

Daniel Pinheiro
Daniel Pinheiro
Eng. Civil - CREA/BA 051523694-2



20/11/2024

Santaluz-Ba

Obra de Construção de Creche
Municipal no município de
Santaluz-Ba

FOTO 37 – Armação de aço CA-60 Ø 5,0mm; incluso fornecimento, corte, dobra e colocação



FOTO 38 – Concreto Bombeado fck= 25MPa; incluindo preparo, lançamento e adensamento



Victor Araújo de Almeida
Victor Araújo de Almeida
Engenheiro Civil
CREA 052154022-4

Daniel Pinheiro
Daniel Pinheiro
Eng. Civil - CREA/BA 051523694-2



20/11/2024

Santaluz-Ba

Obra de Construção de Creche
Municipal no município de
Santaluz-Ba

FOTO 39 – Concreto Bombeado fck= 25MPa; incluindo preparo, lançamento e adensamento



FOTO 40 – Concreto Bombeado fck= 25MPa; incluindo preparo, lançamento e adensamento



Victor Araujo de Almeida
Victor Araujo de Almeida
Engenheiro Civil
CREA 062154222-4

Daniel Pinheiro de Melo
Daniel Pinheiro
Eng. Civil - CREA/BA 051523694-2



20/11/2024

Santaluz-Ba

Obra de Construção de Creche
Municipal no município de
Santaluz-Ba

**FOTO 41 – IMPERMEABILIZACAO DE ESTRUTURAS ENTERRADAS, COM TINTA ASFALTICA, DUAS
DEMAOS.**



**FOTO 42 – IMPERMEABILIZACAO DE ESTRUTURAS ENTERRADAS, COM TINTA ASFALTICA, DUAS
DEMAOS.**



Victor Araujo de Almeida
Victor Araujo de Almeida
Engenheiro Civil
CREA 052154022-1

Daniel Pinheiro
Daniel Pinheiro
Eng. Civil - CREA/BA 051523694-2



20/11/2024

Santaluz-Ba

Obra de Construção de Creche
Municipal no município de
Santaluz-Ba

**FOTO 43 – IMPERMEABILIZACAO DE ESTRUTURAS ENTERRADAS, COM TINTA ASFALTICA, DUAS
DEMAOS.**



**FOTO 44 – IMPERMEABILIZACAO DE ESTRUTURAS ENTERRADAS, COM TINTA ASFALTICA, DUAS
DEMAOS.**



Victor Araujo de Almeida
Victor Araujo de Almeida
Engenheiro Civil
CREA 052154022-4

Daniel Pinheiro
Daniel Pinheiro
Eng. Civil - CREA/BA 051523694-2



20/11/2024

Santaluz-Ba

Obra de Construção de Creche
Municipal no município de
Santaluz-Ba

**FOTO 43 - IMPERMEABILIZACAO DE ESTRUTURAS ENTERRADAS, COM TINTA ASFALTICA, DUAS
DEMAOS.**

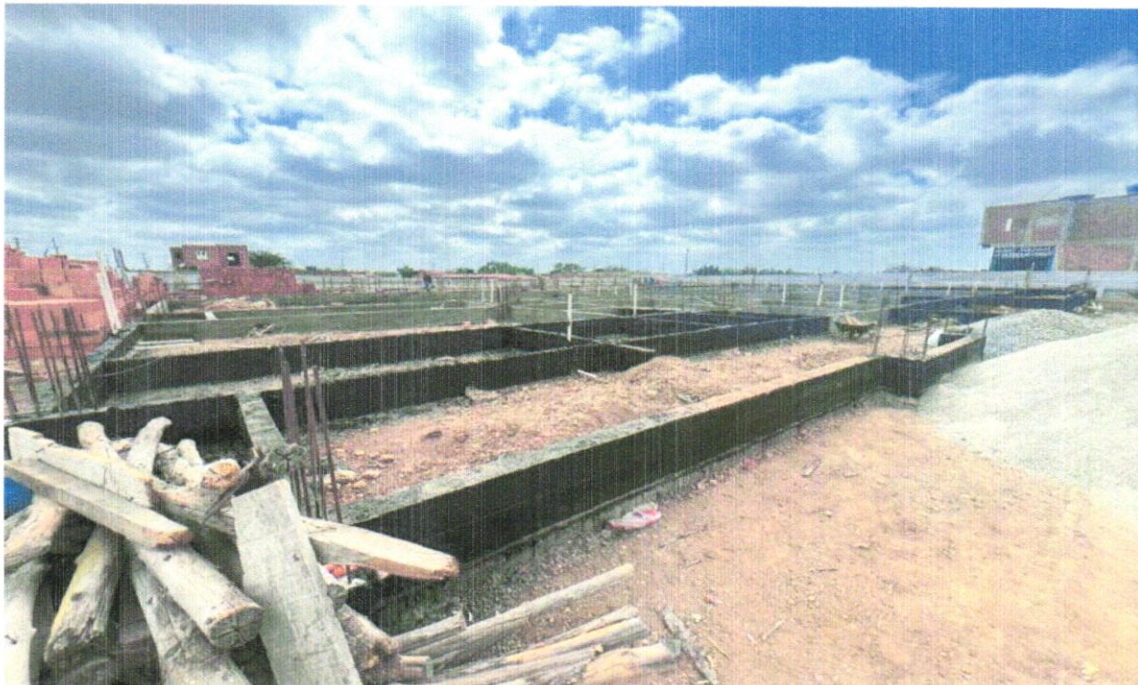

**FOTO 44 - IMPERMEABILIZACAO DE ESTRUTURAS ENTERRADAS, COM TINTA ASFALTICA, DUAS
DEMAOS.**



Victor Araujo de Almeida
Victor Araújo de Almeida
Engenheiro Civil
CREA 052154022-4

Daniel Pinheiro de Melo
Daniel Pinheiro
Eng. Civil - CREA/BA 051523694-2



20/11/2024

Santaluz-Ba

Obra de Construção de Creche
Municipal no município de
Santaluz-Ba

FOTO 45 – ALVENARIA DE VEDAÇÃO DE BLOCOS CERÂMICOS FURADOS NA VERTICAL DE 9X19X39CM (ESPESSURA 9CM) DE PAREDES COM ÁREA LÍQUIDA MAIOR OU IGUAL A 6M² COM VÃOS E ARGAMASSA DE ASSENTAMENTO COM PREPARO EM BETONEIRA. AF06/2014



FOTO 46 – ALVENARIA DE VEDAÇÃO DE BLOCOS CERÂMICOS FURADOS NA VERTICAL DE 9X19X39CM (ESPESSURA 9CM) DE PAREDES COM ÁREA LÍQUIDA MAIOR OU IGUAL A 6M² COM VÃOS E ARGAMASSA DE ASSENTAMENTO COM PREPARO EM BETONEIRA. AF06/2014



Victor Araújo de Almeida
Victor Araújo de Almeida
Engenheiro Civil
CREA 052154022-4

Daniel Pinheiro
Daniel Pinheiro
Eng. Civil - CREA/BA 051523694-2



20/11/2024

Santaluz-Ba

Obra de Construção de Creche Municipal no município de Santaluz-Ba

FOTO 47 – ALVENARIA DE VEDAÇÃO DE BLOCOS CERÂMICOS FURADOS NA VERTICAL DE 9X19X39CM (ESPESSURA 9CM) DE PAREDES COM ÁREA LÍQUIDA MAIOR OU IGUAL A 6M² COM VÃOS E ARGAMASSA DE ASSENTAMENTO COM PREPARO EM BETONEIRA. AF06/2014



FOTO 48 – "TUBO PVC, SERIE NORMAL, ESGOTO PREDIAL, DN 100 E 75 MM, FORNECIDO E INSTALADO EM RAMAL DE DESCARGA OU RAMAL DE ESGOTO SANITÁRIO. AF_08/2022



Victor Araujo de Almeida
Victor Araujo de Almeida
Engenheiro Civil
CREA 052154022-4

Daniel Pinheiro de Menezes
Daniel Pinheiro
Eng. Civil - CREA/BA 051523694-2



20/11/2024

Santaluz-Ba

Obra de Construção de Creche
Municipal no município de
Santaluz-Ba

FOTO 49 – TUBO PVC, SERIE NORMAL, ESGOTO PREDIAL, DN 40 MM, FORNECIDO E INSTALADO EM RAMAL DE DESCARGA OU RAMAL DE ESGOTO SANITÁRIO. AF_08/2022"



FOTO 50 – "TUBO PVC, SERIE NORMAL, ESGOTO PREDIAL, DN 50 MM, FORNECIDO E INSTALADO EM RAMAL DE DESCARGA OU RAMAL DE ESGOTO SANITÁRIO. AF_08/2022"



Victor Araújo de Almeida
Victor Araújo de Almeida
Engenheiro Civil
CREA 052154022-4

Daniel Pinheiro de Melo
Daniel Pinheiro
Eng. Civil - CREA/BA 051523694-2



20/11/2024

Santaluz-Ba

Obra de Construção de Creche Municipal no município de Santaluz-Ba

FOTO 51 – JOELHO 45 GRAUS, PVC, SERIE NORMAL, ESGOTO PREDIAL, DN 75 E 100 MM, JUNTA ELÁSTICA, FORNECIDO E INSTALADO EM RAMAL DE DESCARGA OU RAMAL DE ESGOTO SANITÁRIO. AF_08/2022



FOTO 52 – JOELHO 45 GRAUS, PVC, SERIE NORMAL, ESGOTO PREDIAL, DN 75 E 100 MM, JUNTA ELÁSTICA, FORNECIDO E INSTALADO EM RAMAL DE DESCARGA OU RAMAL DE ESGOTO SANITÁRIO. AF_08/2022



Victor Araujo de Almeida
Victor Araujo de Almeida
 Engenheiro Civil
 CREA 052154022-4

Daniel Pinheiro
Daniel Pinheiro
 Eng. Civil - CREA/BA 051523694-2



20/11/2024

Santaluz-Ba

Obra de Construção de Creche
Municipal no município de
Santaluz-Ba

FOTO 53 – JOELHO 45 GRAUS, PVC, SERIE NORMAL, ESGOTO PREDIAL, DN 40 E 50 MM, JUNTA ELÁSTICA, FORNECIDO E INSTALADO EM RAMAL DE DESCARGA OU RAMAL DE ESGOTO SANITÁRIO. AF_08/2022



FOTO 54 - JOELHO 45 GRAUS, PVC, SERIE NORMAL, ESGOTO PREDIAL, DN 40 E 50 MM, JUNTA ELÁSTICA, FORNECIDO E INSTALADO EM RAMAL DE DESCARGA OU RAMAL DE ESGOTO SANITÁRIO. AF_08/2022

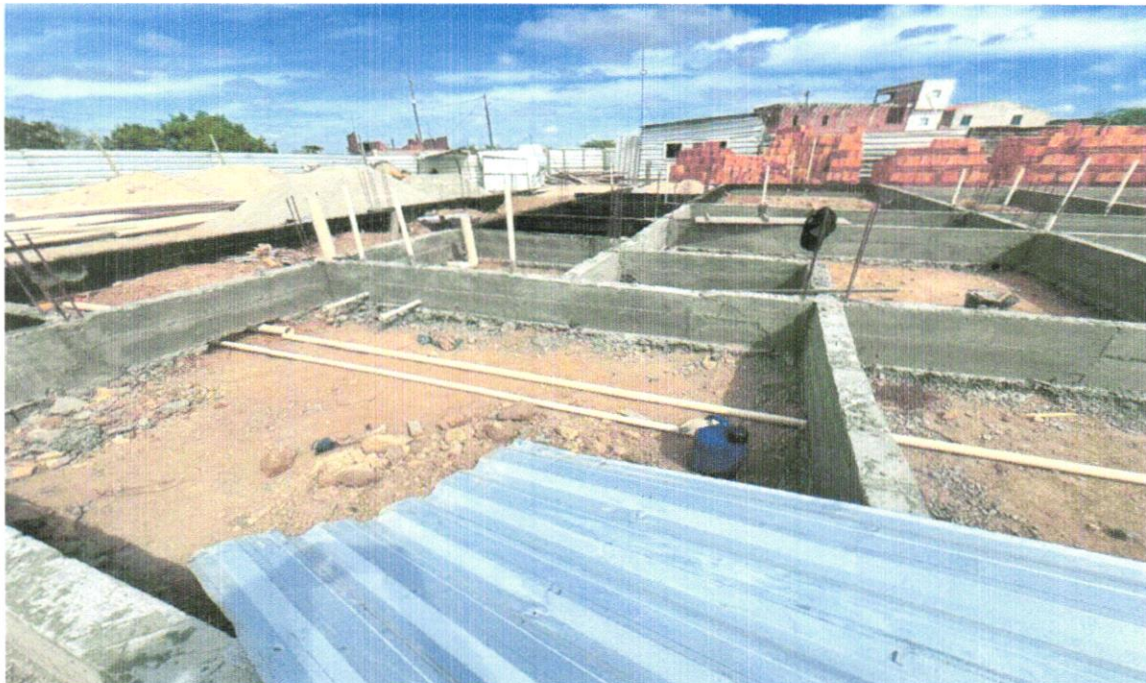

Victor Araujo de Almeida
Victor Araujo de Almeida
Engenheiro Civil
CREA 052154022-4

Daniel Pinheiro
Daniel Pinheiro
Eng. Civil - CREA/BA 051523694-2



20/11/2024

Santaluz-Ba

Obra de Construção de Creche
Municipal no município de
Santaluz-Ba

FOTO 55 – "JUNÇÃO SIMPLES, PVC, SERIE R, ÁGUA PLUVIAL, DN 100 X 50 MM, 100 X 75 MM E 100 X 100 MM JUNTA ELÁSTICA, FORNECIDO E INSTALADO EM RAMAL DE ENCAMINHAMENTO. AF_06/2022"



FOTO 56 – "JUNÇÃO SIMPLES, PVC, SERIE R, ÁGUA PLUVIAL, DN 100 X 50 MM, 100 X 75 MM E 100 X 100 MM JUNTA ELÁSTICA, FORNECIDO E INSTALADO EM RAMAL DE ENCAMINHAMENTO. AF_06/2022"



Victor Araújo de Almeida
Victor Araújo de Almeida
Engenheiro Civil
CREA 052154022-4

Daniel Pinheiro
Daniel Pinheiro
Eng. Civil - CREA/BA 051523694-2



20/11/2024

Santaluz-Ba

Obra de Construção de Creche Municipal no município de Santaluz-Ba

FOTO 57 – “CAIXA SIFONADA, PVC, DN 100 X 100 X 50 MM E 150 X 185 X 75 MM , JUNTA ELÁSTICA, FORNECIDA E INSTALADA EM RAMAL DE DESCARGA OU EM RAMAL DE ESGOTO SANITÁRIO. AF_08/2022”



FOTO 58 – ATERRO MANUAL DE VALAS COM SOLO ARGILLO-ARENOSO E COMPACTAÇÃO MECANIZADA. AF_05/2016



Victor Araujo de Almeida
Victor Araujo de Almeida
Engenheiro Civil
CREA 052154022-4

Daniel Pinheiro
Daniel Pinheiro
Eng. Civil - CREA/BA 051523694-2



20/11/2024

Santaluz-Ba

Obra de Construção de Creche Municipal no município de Santaluz-Ba

FOTO 59 – ATERRO MANUAL DE VALAS COM SOLO ARGILO-ARENOSO E COMPACTAÇÃO MECANIZADA. AF_05/2016



FOTO 60 – ATERRO MANUAL DE VALAS COM SOLO ARGILO-ARENOSO E COMPACTAÇÃO MECANIZADA. AF_05/2016



Victor Araújo de Almeida
Victor Araújo de Almeida
Engenheiro Civil
CREA 052154022-4

Daniel Pinheiro
Daniel Pinheiro
Eng. Civil - CREA/BA 051523694-2



20/11/2024

Santaluz-Ba

Obra de Construção de Creche
Municipal no município de
Santaluz-Ba

**FOTO 61 – ATERRO MANUAL DE VALAS COM SOLO ARGILO-ARENOSO E COMPACTAÇÃO MECANIZADA.
AF_05/2016**



**FOTO 62 – ATERRO MANUAL DE VALAS COM SOLO ARGILO-ARENOSO E COMPACTAÇÃO MECANIZADA.
AF_05/2016**



Victor Araujo de Almeida
Victor Araujo de Almeida
Engenheiro Civil
CREA 052154022-4

Daniel Pinheiro
Daniel Pinheiro
Eng. Civil - CREA/BA 051523694-2

